

automa



**PROGRAMACIÓN DE PLC'S / SCADA**

**INTEGRACIÓN DE SISTEMAS**

**INSTALACIONES ELÉCTRICAS / MANTENIMIENTO**

**CUADROS ELECTRICOS / CUADROS DE CONTROL**

**CONTROL DE ACCESOS / CONTROL DE PRESENCIA**

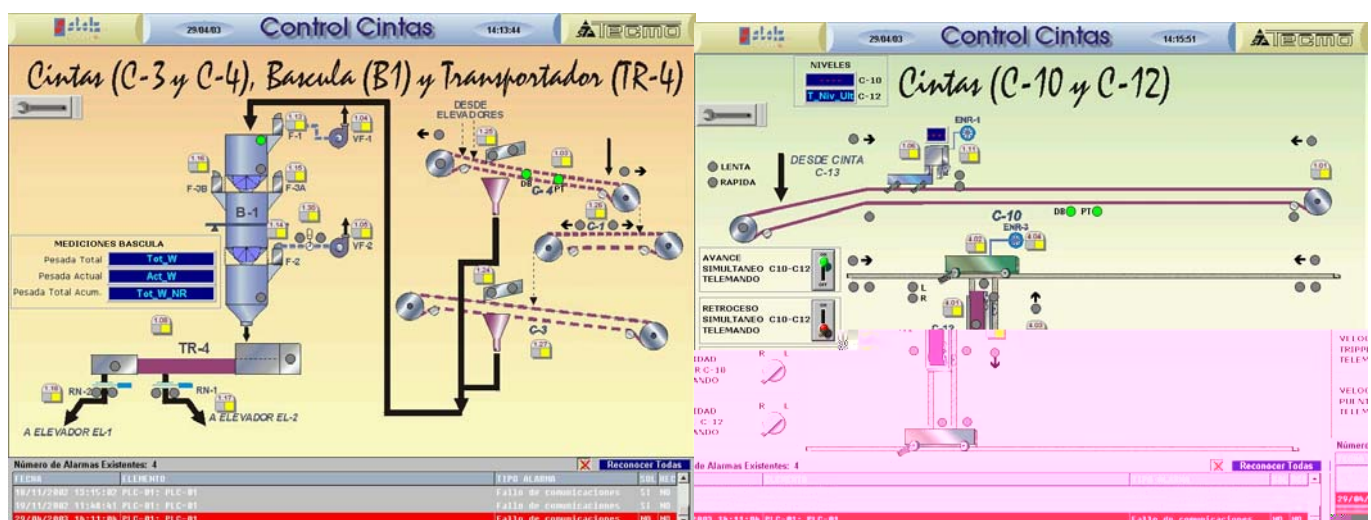

<http://www.automainge.net>

Alginet 2, bajos - TERRAMELAR PATERNA - VALENCIA  
Tel. 96.1365039 - fax 96. -1365533

## SISTEMAS DE



automa Inge

⏪ ⏩ Guardar Cancelar Borrar

📁 Añadir

✎ Modificar

🔍 Buscar

📄 Informes

← Salir

Nº Tarjeta:  Tarjeta NO VALIDADA

NIF  Nombre

1er Apellido  2º Apellido

Contrata

Subcontrata  Categoría Profesional

● Fallo de comunicaciones

## EDIFICIOS, CONJUNTOS CERRADOS, OFICINAS Y DESPACHOS, FÁBRICAS , RESIDENCIAS 3ª EDAD, ETC.

AUSENCIA DE CONTACTO ENTRE EL LECTOR Y LA TARJETA

LECTORES ESCONDIDOS DETRÁS DE MARMOL, LUCIDOS, ETC.

TECNOLOGIA TOTALMENTE PASIVA (SIN PARTES MÓVILES NI BATERIAS)

INMUNIDAD A LOS CAMPOS MAGNETICOS

OPERATIVIDAD EN AMBIENTES AGRESIVOS, HUMEDAD, ETC.

**CONTROL DE PRESENCIA EN OFICINAS O CENTRO DE TRABAJO**

**IDENTIFICACIÓN DE ASISTENCIA A HABITACIONES**

**COMUNICACIÓN CON EL PROGRAMA DE NÓMINAS**

**CONTROL DE HORAS EXTRAS , BAJAS, ENFERMEDADES, ETC**

**APERTURA DE PUERTAS CONTROLADA POR ORDENADOR.**



<http://www.automainge.net>

Alginet 2, bajos - TERRAMELAR PATERNA - VALENCIA  
Tel. 96.1365039 - fax 96. -1365533

**CONTROL  
DE  
PROCESOS  
INDUSTRIALES**



**INTEGRACIÓN EN UN ORDENADOR DE LA INFORMACIÓN  
GENERADA EN PLANTA**

CONTROL DE PARQUES DE TANQUES

ESTACIONES DE CARGA Y DESCARGA

PROGRAMACIÓN / COMUNICACIÓN DE PLC'S

**SOFTWARE DE CONTROL CENTRALIZADO / SCADA**

ENVIO DE ALARMAS A TELEFONOS MÓVILES

**CUADROS ELÉCTRICOS Y CUADROS DE CONTROL**

CONECTIVIDAD DE REDES INDUSTRIALES



<http://www.automainge.net>

Alginet 2, bajos - TERRAMELAR PATERNA - VALENCIA  
Tel. 96.1365039 - fax 96. -1365533

# SCADA TERRA -3

## APLICACIONES DEL PROGRAMA PROPIO DE ADQUISICIÓN DE DATOS (SCADA) TERRA -3

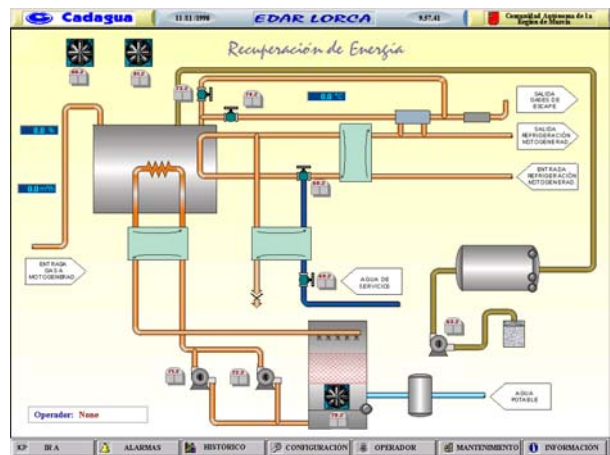
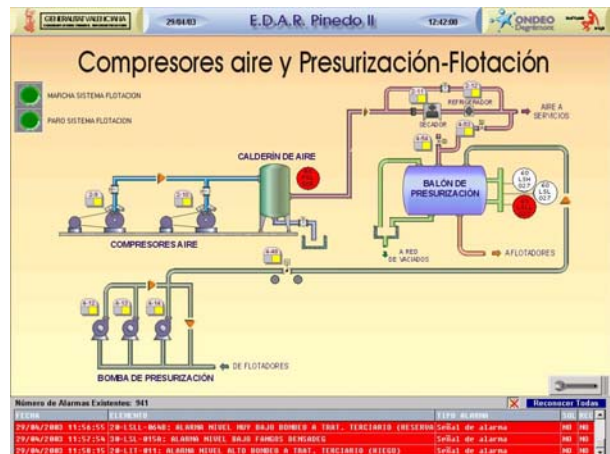

Nota : El programa se entrega **SIN LLAVE DE FUNCIONAMIENTO** y **ABIERTO**. (Véase Manual de funcionamiento en la página WEB)



# **PLANTAS DE TRATAMIENTO DE AGUAS RESIDUALES / POTABILIZADORAS**

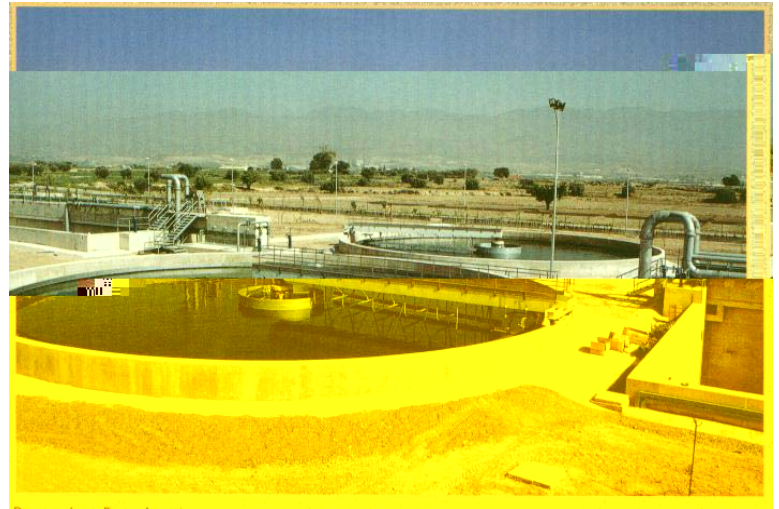

**DESARROLLO DE LA INGENIERIA ELECTRICA**

**DESARROLLO DE LOS ESQUEMAS ELECTRICOS DE LOS  
CUADROS DE CONTROL**

**DESARROLLO DE LAS ESPECIFICACIONES FUNCIONALES**

**EJECUCION DE LA RED DE BAJA TENSION**

**EJECUCION DE LA RED DE CONTROL**

**EJECUCION DE LOS CUADROS DE POTENCIA Y DE CONTROL**

**PROGRAMACIÓN DE LOS PLC'S DE CONTROL**

**DESARROLLO DEL PROGRAMA SCADA**

**PUESTA EN MARCHA DE LA INSTALACION**



<http://www.automainge.net>

Alginet 2, bajos - TERRAMELAR PATERNA - VALENCIA  
Tel. 96.1365039 - fax 96. -1365533

## **SISTEMAS INDUSTRIALES**

TEXACO PETROLIFERA

FEPYR

CASTER

CONSELLERIA DE MEDIO AMBIENTE C. VALENCIANA

CONFEDERACIÓN HIDROGRÁFICA DEL JUCAR

INADEXA

NATUCER

LIGNOTOCK S.A.

GRUPO INDUSTRIAL ERCOLE MARELLI S.A.

## **TRATAMIENTO DE AGUAS**

CONSELLERIA DE OBRAS PÚBLICAS C. VALENCIANA

CONSEJERIA OBRAS PÚBLICAS C. CASTILLA LA MANCHA

DEGREMONT

CADAGUA

SINDOSA

TECNICAS REUNIDAS

FOMENTO DE CONSTRUCCIONES Y CONTRATAS

DRAGADOS Y CONSTRUCCIONES

FERROVIAL

PASSAVANT

ELSAN

## **CONTROL DE ACCESOS / EDIFICIOS**

UNIVERSIDAD DE VALENCIA

FERROVIAL

BONNYSA

BAGU

PISCINA DE XIRIVELLA

CENTRO DEPORTIVO AQUASPORT – XATIVA

TOMATES LYS

VROS



<http://www.automainge.net>

Alginet 2, bajos - TERRAMELAR PATERNA - VALENCIA  
Tel. 96.1365039 - fax 96. -1365533

automa



INGE



<http://www.automainge.net>

Alginet 2, bajos - TERRAMELAR PATERNA - VALENCIA  
Tel. 96.1365039 - fax 96. -1365533